

OBSERVATOIRE DU MOBILE

Données chiffrées au : 30 JUIN 2005

Mis à jour le 20/03/2006

SOMMAIRE

Marché global de la téléphonie mobile

Marché du Post-payé

Marché du Prépayé

Marché Global de la téléphonie mobile

Evolution trimestrielle du parc global de la téléphonie mobile

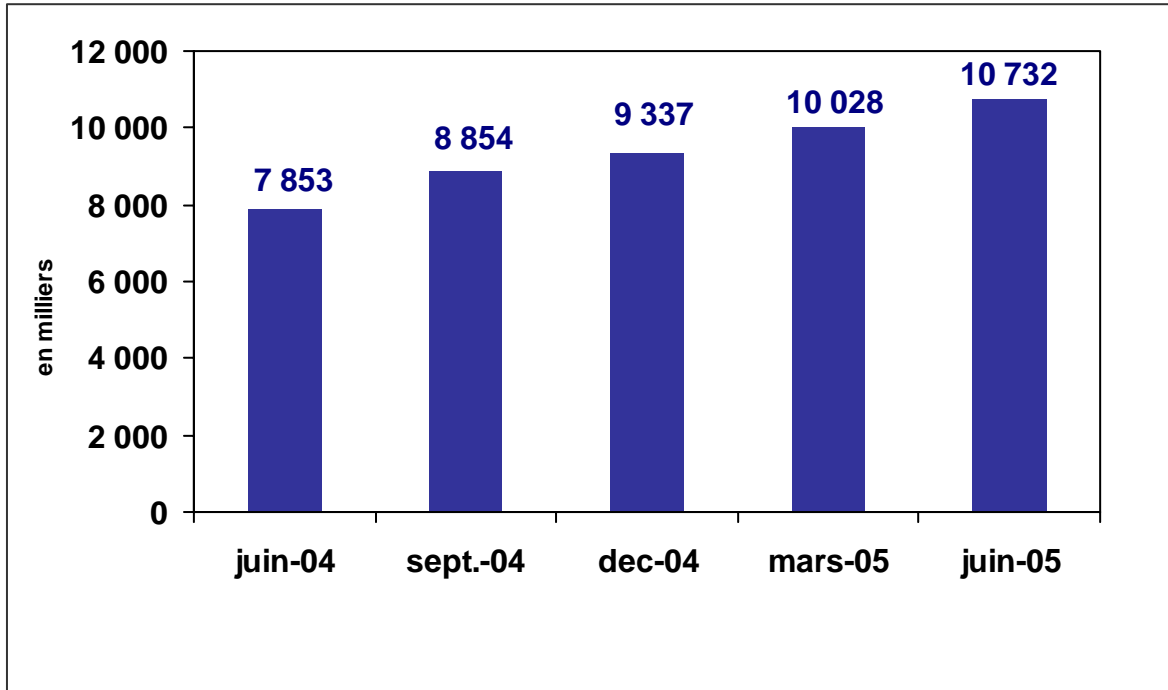

Evolution trimestrielle du taux de pénétration

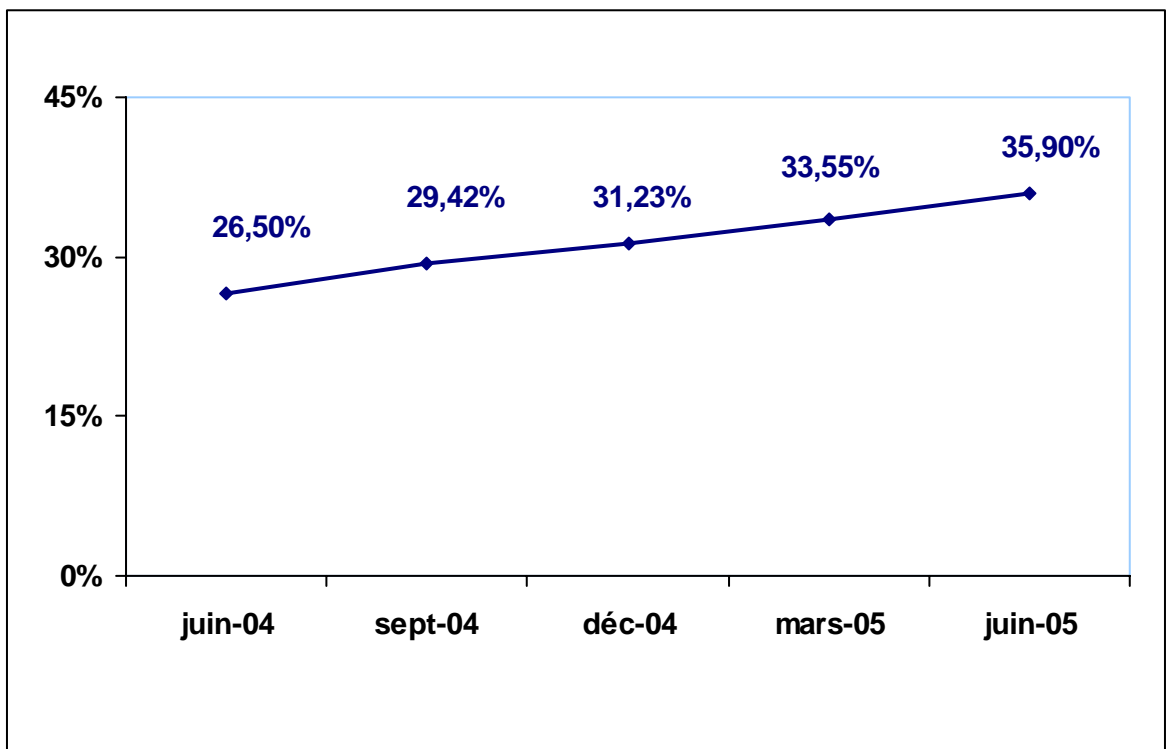

Evolution trimestrielle du parc de la téléphonie mobile par opérateur

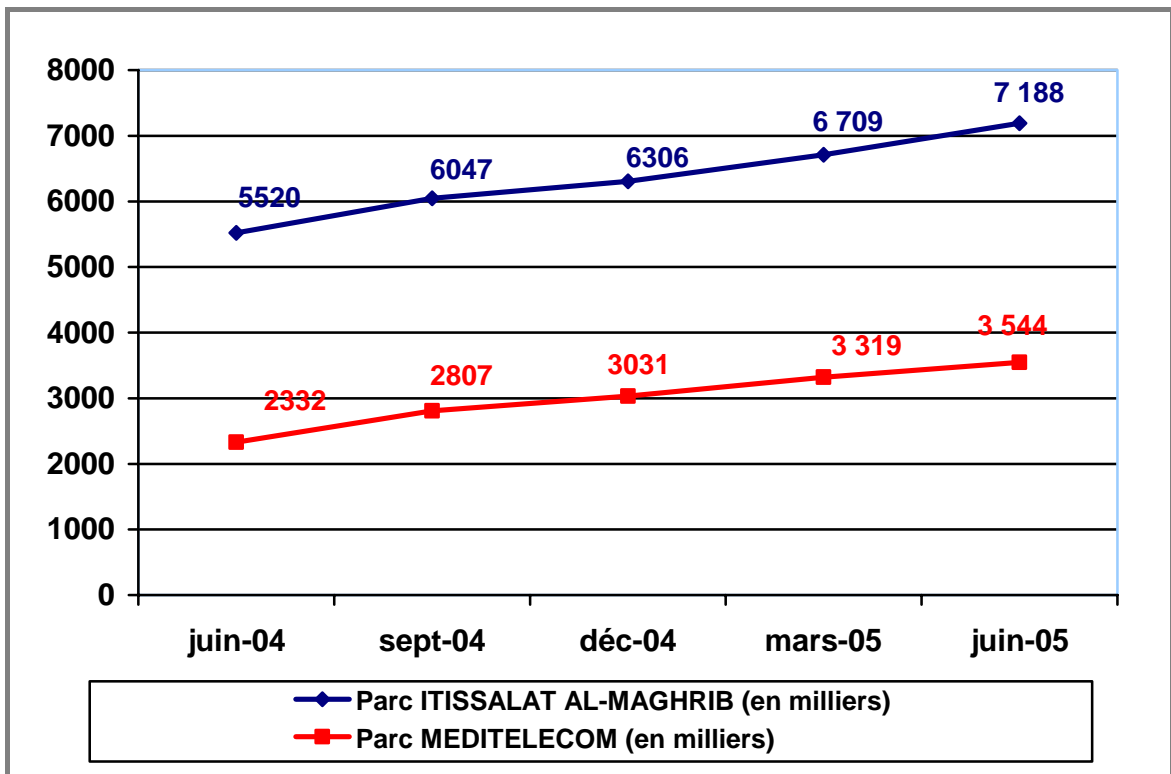

Parts de Marché au 30 juin 2005

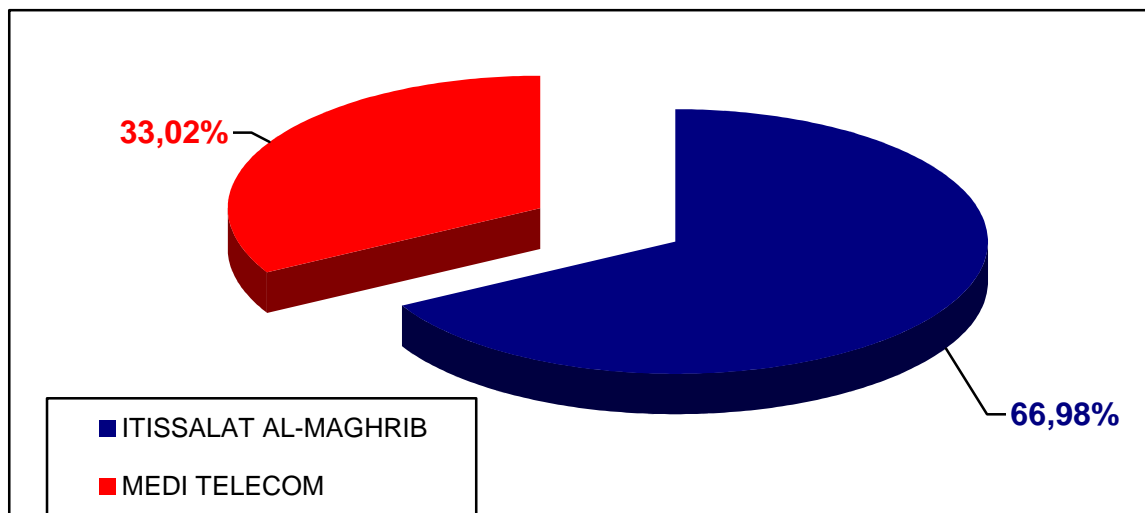

Evolution de la croissance nette trimestrielle

Marché du mobile (en milliers)	Juin-04	Sept-04	déc-04	mars-05	Juin-05
Croissance nette	302	1 002	482	691	704
croissance en %	4%	12,76%	5,45%	7,4%	7,02%

Répartition Post payé/ Prépayé

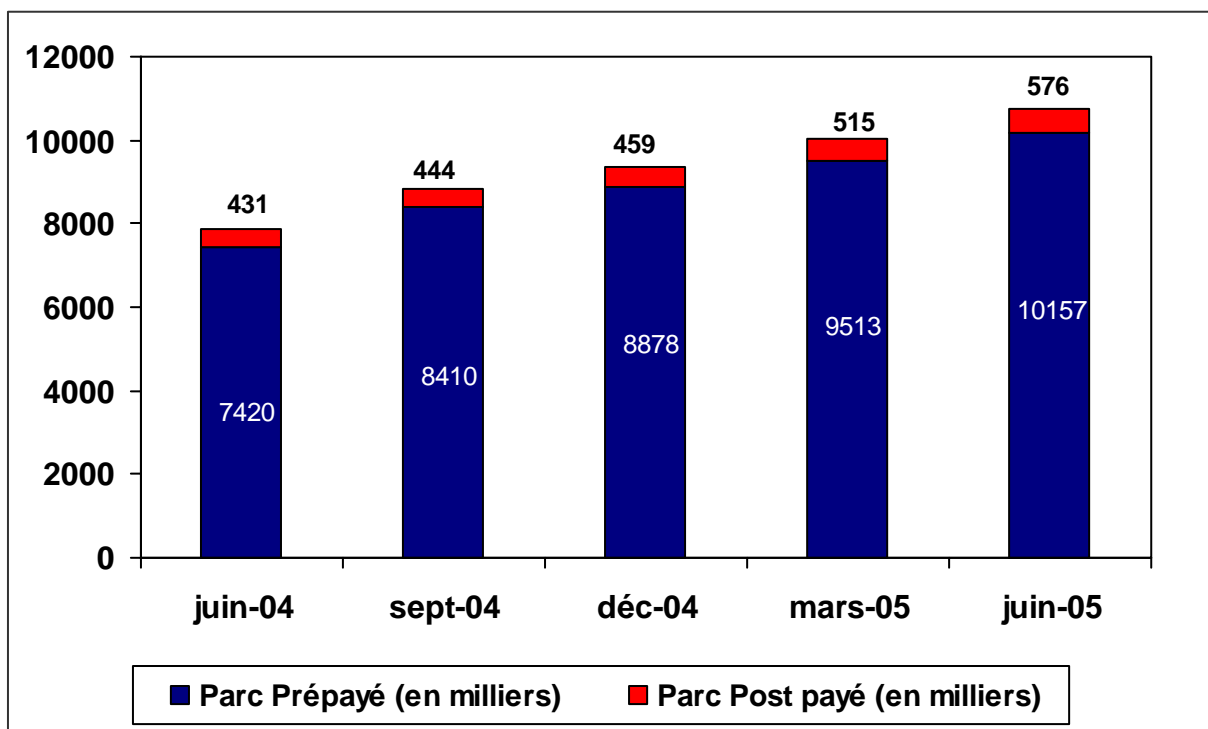

Marché du Post-payé

Evolution trimestrielle du parc Post-payé

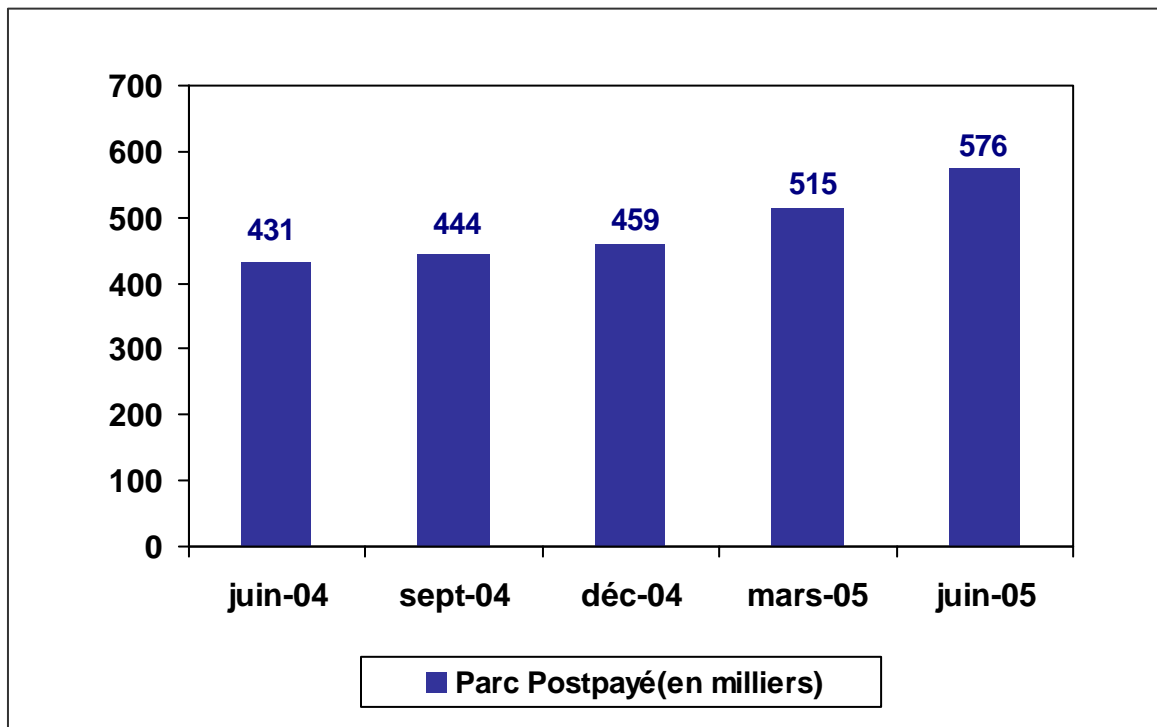

Evolution du taux de pénétration

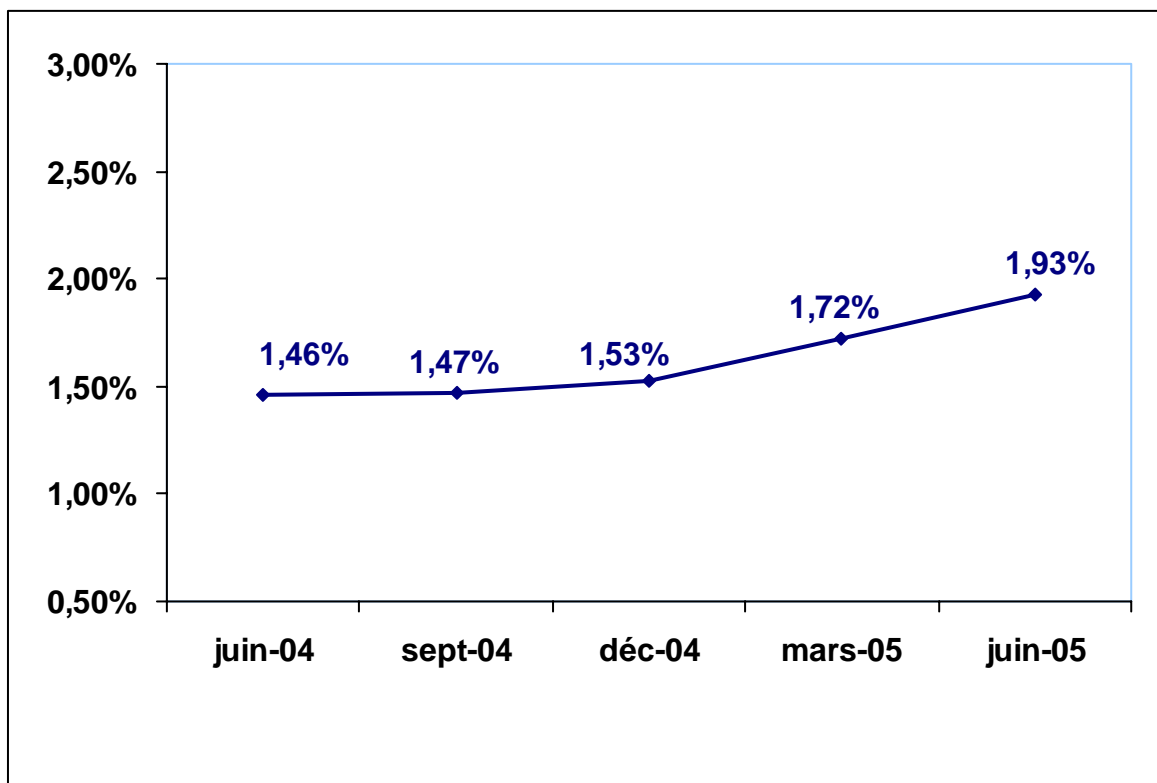

Evolution de la croissance nette trimestrielle

Marché du Post-payé (En milliers)	juin-04	Sept-04	Déc-04	mars-05	Juin-05
Croissance nette ¹	19	12	14	56	61
croissance en % ²	4,8%	2,9%	3,3%	12,22%	11,89%

¹ La croissance nette correspond à la différence entre le parc du mois M et celui du mois M-3

² La croissance en % correspond à la différence entre le parc du mois M et celui du mois M-3, rapportée au parc du mois M-3

Marché du Prépayé

Evolution trimestrielle du parc Prépayé

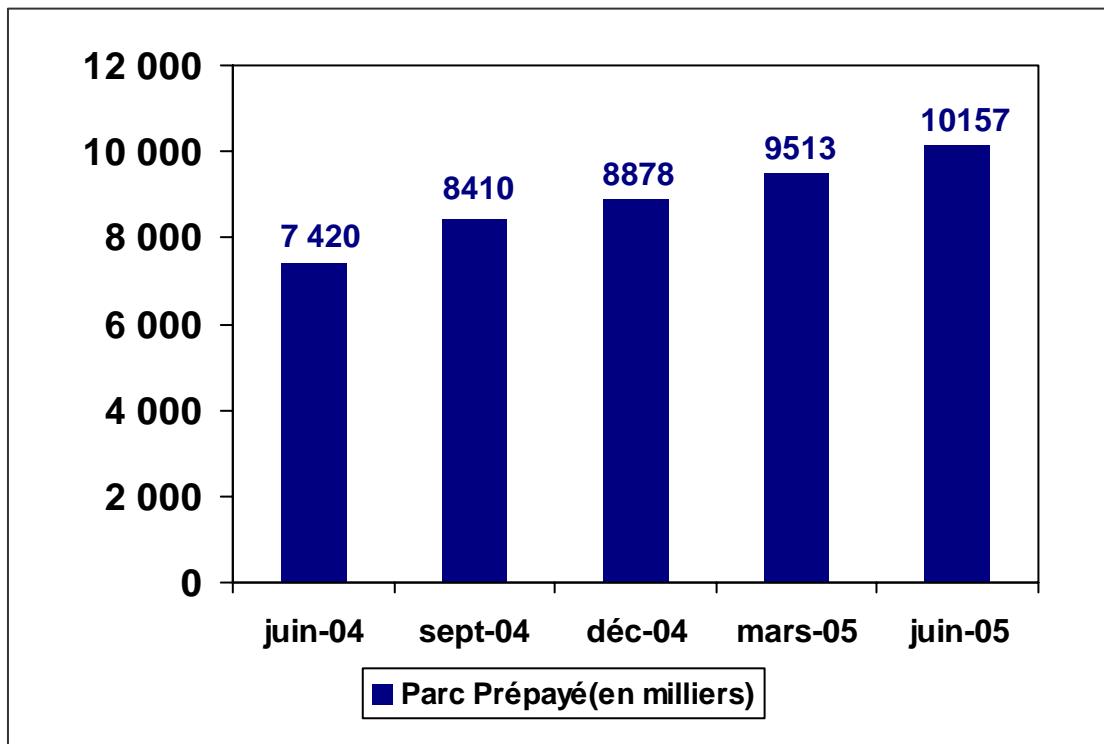

Evolution du taux de pénétration

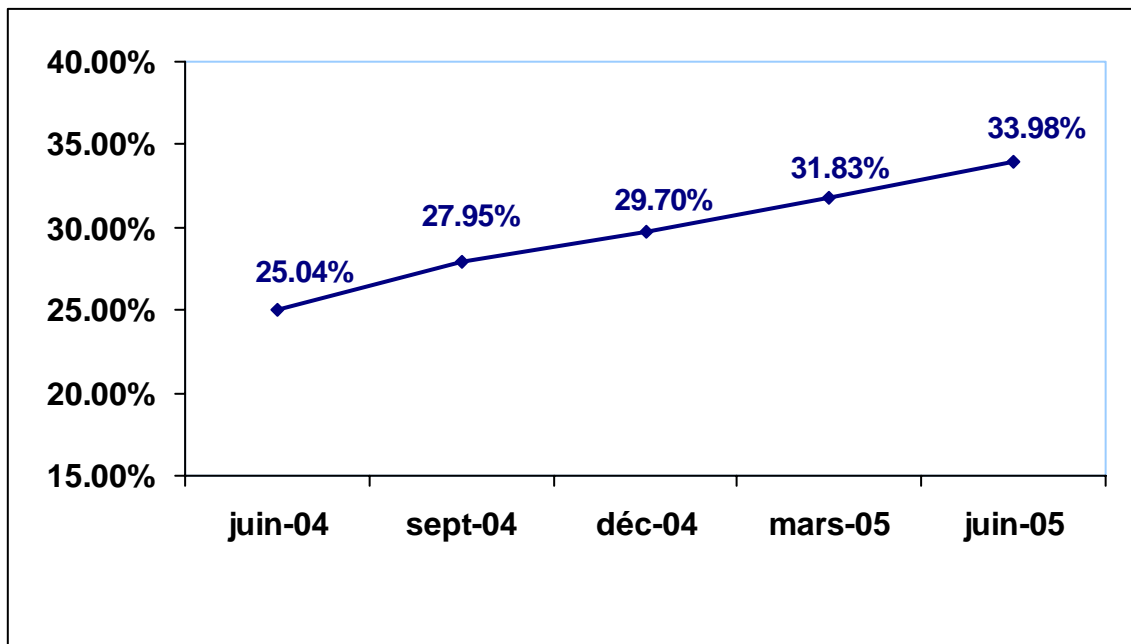

Evolution de la croissance nette trimestrielle

Marché du Prépayé (En milliers)	Juin-04	Sept-04	déc-04	mars-05	Juin-05
Croissance nette	281	990	468	635	643
croissance en %	3,9%	13,34%	5,56%	7,16%	6,76%